-

Yamaha PSR-SX900 Keyboardvorstellung
-

Piero LamaTop Musiker zu Gast
- 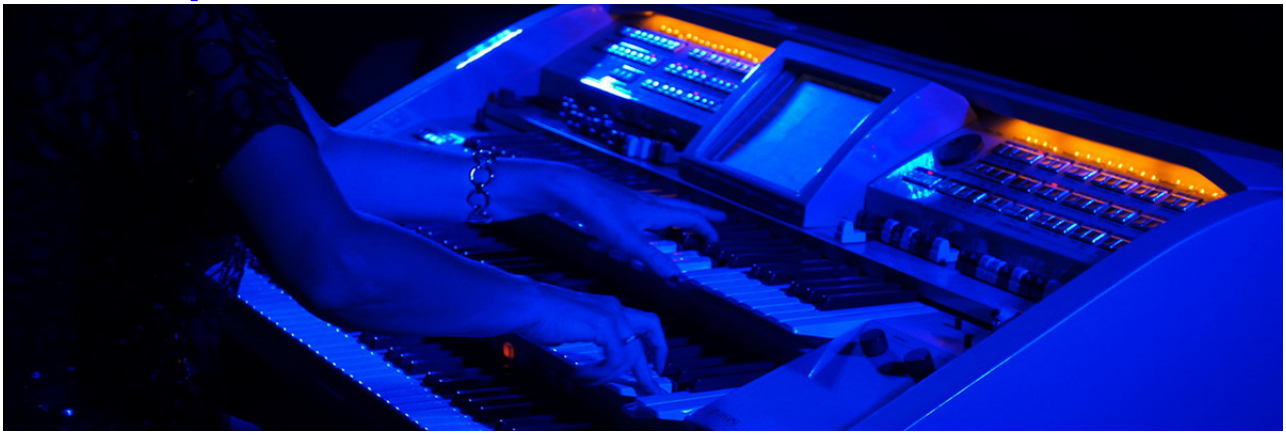
Wersi E-OrgelKonzert mit Claudia Hirschfeld

-
  Duo Sonja & HorstLivemusik für Hochzeiten, Taufen, Firmenevents
-
  Ketron SoundmodulEquipment für MusikerInnen
-
  Yamaha Avant GrandIG Weihnachtsfeier mit Felix Müllner
-
  Immer wieder LivemusikGünter K. Band

-

Hammond OrgelPräsentation Michael Falkenstein
-
Dexibell PianosPräsentation Ralf Schink
-
Yamaha Genos Keyboardvorstellung
-
Movida Sisters Unterstützung durch Günter und Hans

-

Casio KeyboardsPräsentation Michael Schäfer
-

Kärnterland Harmonikas
-

Böhm Sempra OrgelKonzert mit Mark Whale
-

Korg Pa KeyboardsPräsentation Dirk Lindemann

-

BeMore Orgel
- 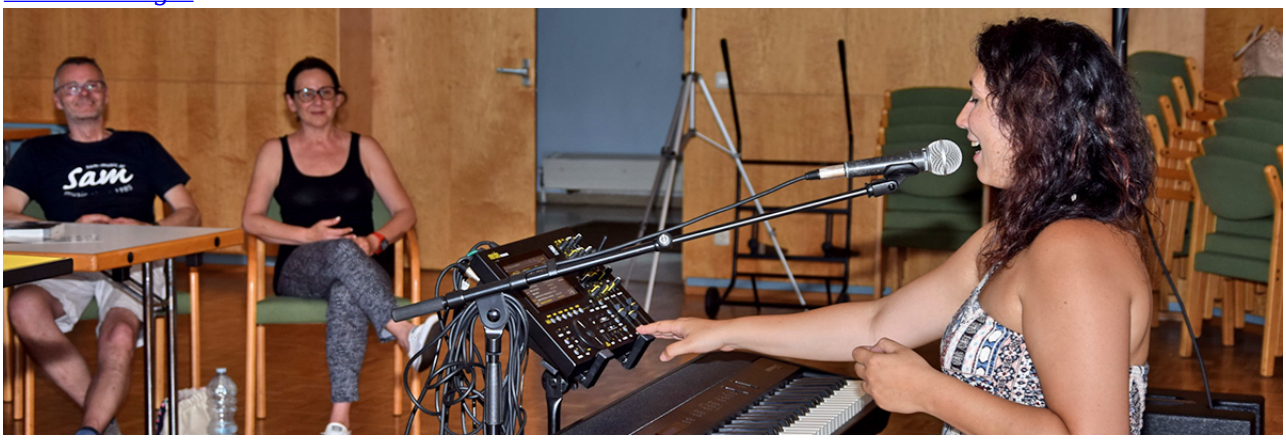

Merish PlayerPräsentation Rita Goller
-

TopVoiceGesangscoaching
-
Bandauftritte

.

**Nächster IG Abend - Di. 30.4.2024 Mitglieder spielen für Mitglieder und Freunde. Mach auch du mit, einfach dein Instrument mitnehmen und deine Lieblingslieder spielen!**

**IG Abend Di. 26.3.2024**

**Movida Sisters Live, mit freundlicher Unterstützung durch AudioTools, Günther Huemer. Es wird das neue Adamson CS7P Hochleistungs-lautsprechersystem mit Kevlar Treibern vorgestellt. Elias Huemer spielt dazu einige Songs am Keyboard.**

**IG Abend Di. 27.2.2024 Musikneuheiten (Schwerpunkt Tasten) der US Musikmesse NAMM Show 2024 - ein Video- und Bilderabend mit Erklärungen von Horst Tinnes. Weiter zur YouTube Playlist**

**IG Stammtisch - 30.1.2024, gemütliches Plaudern über Musikthemen.**

**Weihnachtsfeier (Fotos) vom 19.12.2023, Musik: Günter K. Live**

**IG Abend am DIENSTAG, 28. NOV.'23, 19:30 Uhr**

**YAMAHA Genos 2 Keyboardpräsentation mit Piero Lama gemeinsam mit dem Musikhaus DANNER Linz.**

**IG Abend am MITTWOCH, 22. NOV '23, 19:30**

**KORG PA5X Musikant Keyboardpräsentation mit Manni Pichler gemeinsam mit SAM Music Linz.**

**IG Abend am Dienstag, 26. September 2023, 19:30 Uhr**
**Video- und Fotoschau der letzten 20 Jahre unserer IG Abende mit Johann Scherzer**

**IG Abend, 27. Juni 2023**

**Ausgesuchte Videos aus der Tastenwelt - ein bunter, amüsanter Videoabend für alle, kommentiert von Horst Tinnes.**

**IG Abend 30. Mai 2023, 19:30 Uhr**

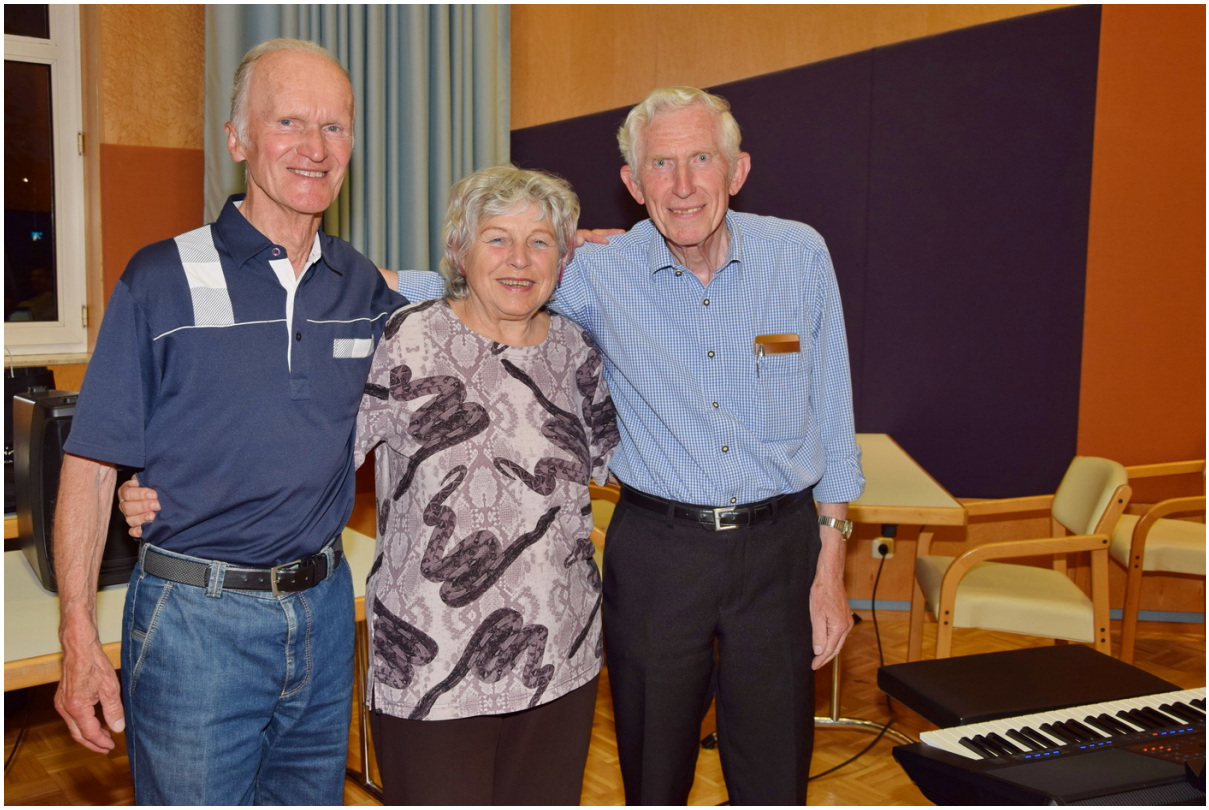

**" Mitglieder spielen für Mitglieder und Freunde." Den IG Abend im Mai gestalteten drei unserer Mitglieder, Ruth, Otto und Josef mit ihren persönlichen Lieblingsliedern, Danke für diesen schönen Abend!**

**IG Abend, 25. April 2023, 19:30 Uhr "2003 - Musikmesse Frankfurt, Korg Keyboardvorstellung mit Horst Tinnes"**

**Vor genau 20 Jahren präsentierte unser Horst Tinnes das Top-Keyboard Pa80 der Firma KORG auf der Frankfurter Musikmesse.**

**Beim IG Abend im April spielte er auf seinem aktuellen Yamaha GENOS Topkeyboard sein Programm aus 2003 von der weltgrößten Musikmesse. Zusätzlich gab es Bilder und Geschichten von der Messe.**

**IG Abend 28. März 2023**

**IG E-Tasten und Sam Music präsentierten: Ketron EVENT Top-Keyboard und Ketron Lounge Modul mit Bernie Liwowsky und der Firma Musixx. Mehr dazu ...**

# IG Abend 28. Februar 2023 - Thema Midifiles im Livebetrieb mit Günter K. Schwendinger.

**Günter erklärt und zeigt live, wie er seine Midifiles bearbeitet und verbessert um bei seinen Auftritten mit Gitarre und dem Tyros Keyboard optimal zu klingen.**

**Weihnachtsfeier am Di 13.12.2022 19:30 Uhr - Livemusik mit dem Duo Sonja&Horst**

**Komm vorbei, am letzten Dienstag im Monat. Beginn: 19:30 Uhr Ort: Paschingerhof, nähe Flughafen Linz Hörsching/Oberösterreich IG FOTOALBUM wurde aktualisiert!**

**Vorankündigung!**

**Der aus YouTube bekannte deutsche Musiker Alois Müller wird dem Clubabend am 28. Mai 2024 gestalten, wir freuen uns schon auf diesen Abend! Komm auch du vorbei und erfahre mehr von Alois großem Musikwissen.**

## Neuheiten & Rückblick

24 Feb 2023

...

# IG Abend 30. Mai 2023 - Mitglieder spielen

# für Mitglieder und Freunde

Spiel auch du mit bei unserem IG Abend - Mitglieder spielen für Mitglieder und Freunde.

Mehr dazu